

N° d'opération : 250104

**PUI - Réaménagement et mise en conformité du bâtiment -
niveau supérieur : aménagement des anciens laboratoires
pour l'accueil de l'administration**

Hôpital Renée Sabran - bd Edouard Herriot - Giens - 83400 HYERES



Maîtrise d'ouvrage
Groupement Hospitalier Renée Sabran
Hôpital Renée Sabran - bd Edouard Herriot -
Giens - 83400 HYERES



*Architecte
mandataire*

145 A, rue Alexandre Borrelly - 83000 TOULON
bbg.architectes@wanadoo.fr - 04 98 01 30 30
www.bbgarchitectes.com

AIES BET structure

266, chemin de la Bayette - 83220 LE PRADET
contact@aies-bet.fr
04 94 33 74 56

EEAC Économiste / OPC

65, route du Vallon - 83320 CARQUEIRANNE
eeac.beatrice@outlook.fr
06 73 88 69 68

INGÉ2M BET Elec. CFO/cfa

239, chemin de la Carraire - 83200 TOULON
inge2m.molina@gmail.com
06 27 08 31 04

OEVI INGENIERIE BET Thermique/PB/CVC

174, rue du Mas de Clapier - 83390 PUGET-VILLE
contact@oevi.fr
04 94 14 95 16

FD EXPERTISE BET Désamiantage

5, impasse des Mésanges Bleues -
83250 LA LONDE-LES-MAURES
contact@fdexpertise.com
06 11 35 82 68

Bureau Veritas

Bureau de contrôle technique

Le France - ZAC Valgora La Valette -
BP 502 - 83041 TOULON Cedex 9
jean-baptiste.julien@bureauveritas.com
04 94 14 19 43

COMOTYS CSPS

17 avenue de la Créativité -
59 650 VILLENEUVE D'ASCQ
comotys@hotmail.com
03 28 33 56 90

SOMMAIRE

III-5.1 Plan du RDCour - sols

III-5.2 Plan du RDC bas - sols

III-5.3 Plan du RDC haut - sols

Repérage des sols

PHASE	INDICE	DATE	NUMÉRO	ÉCHELLE
PRO-2	B	Avril 2025	III-5	

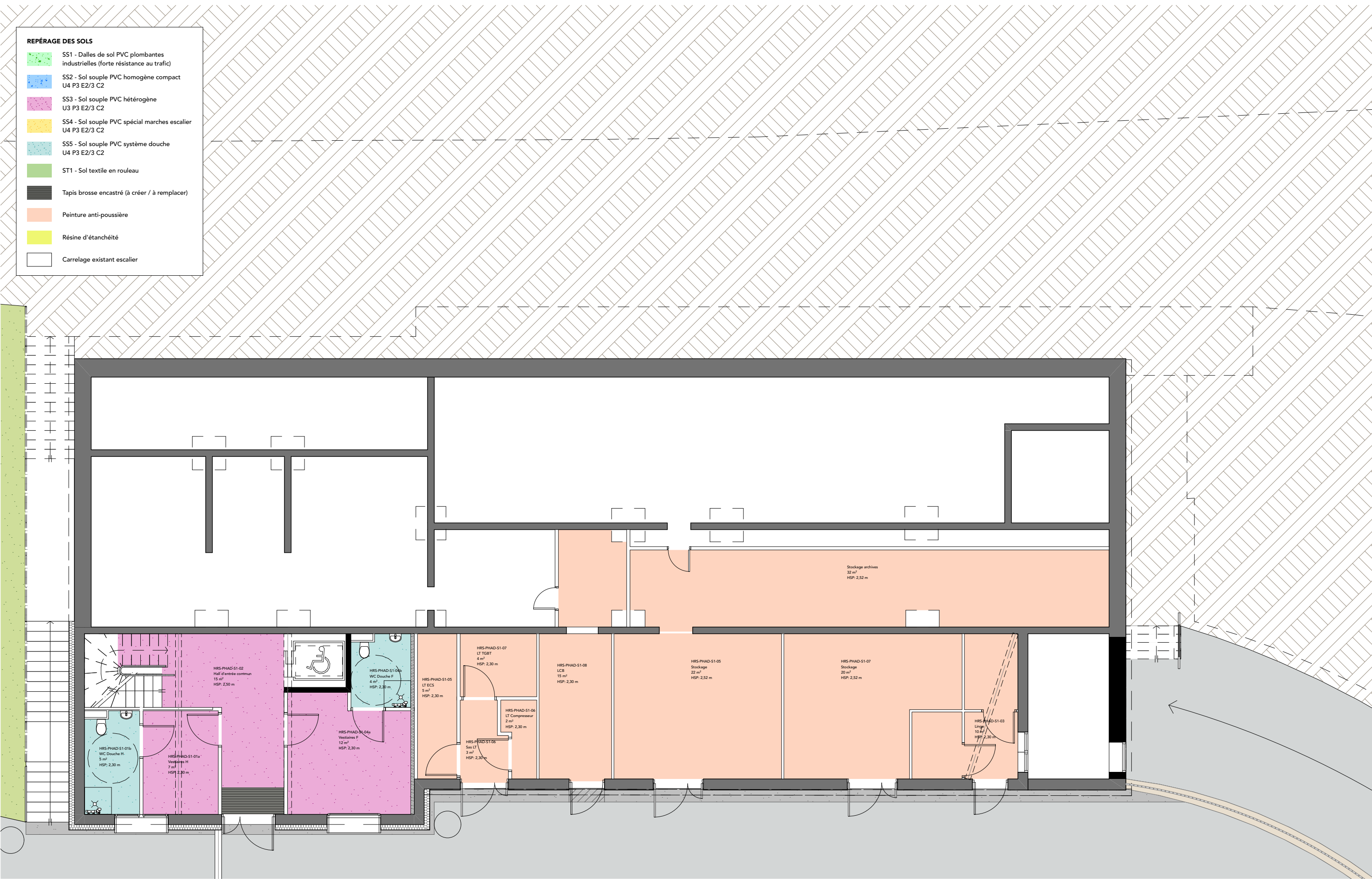

N° d'opération : 250104
PUI - Réaménagement et mise en conformité du bâtiment -
niveau supérieur : aménagement des anciens laboratoires
pour l'accueil de l'administration
Hôpital Renée Sabran - bd Edouard Herriot - Giens - 83400 HYERES



Maîtrise d'ouvrage
Groupement Hospitalier Renée Sabran
Hôpital Renée Sabran - bd Edouard Herriot -
Giens - 83400 HYERES



Architecte
mandataire

145 A, rue Alexandre Borrelly - 83000 TOULON
bbg.architectes@wanadoo.fr - 04 98 01 30 30
www.bbgarchitectes.com

AIES BET structure
266, chemin de la Bayette - 83220 LE PRADET
contact@aies-bet.fr
04 94 33 74 56

EEAC Économiste / OPC
65, route du Vallon - 83320 CARQUEIRANNE
eeac.beatrice@outlook.fr
06 73 88 69 68

INGÉ2M BET Elec. CFO/cfa
239, chemin de la Carraire - 83200 TOULON
inge2m.molina@gmail.com
06 27 08 31 04

Bureau Veritas
Bureau de contrôle technique
Le France - ZAC Valgora La Valette -
BP 502 - 83041 TOULON Cedex 9
jean-baptiste.julien@bureauveritas.com
04 94 14 19 43

OEVI INGENIERIE BET Thermique/PB/CVC
174, rue du Mas de Clapier - 83390 PUGET-VILLE
contact@oevi.fr
04 94 14 95 16

FD EXPERTISE BET Désamiantage
5, impasse des Mésanges Bleues -
83250 LA LONDE-LES-MAURES
contact@fdexpertise.com
06 11 35 82 68

COMOTYS CSPS
17 avenue de la Créativité -
59 650 VILLENEUVE D'ASCO
comotys@hotmail.com
03 28 33 56 90

PROJET

Plan du RDC bas - Sols

PHASE	INDICE	DATE	NUMÉRO	ÉCHELLE
PRO-2	B	Avril 2025	III-5.2	1:100

REPERAGE DES SOLS	
	S51 - Dalles de sol PVC plombantes industrielles (forte résistance au trafic)
	S52 - Sol souple PVC homogène compact U4 P3 E2/3 C2
	S53 - Sol souple PVC hétérogène U3 P3 E2/3 C2
	S54 - Sol souple PVC spécial marches escalier U4 P3 E2/3 C2
	S55 - Sol souple PVC système douche U4 P3 E2/3 C2
	ST1 - Sol textile en rouleau
	Tapis brosse encastré (à créer / à remplacer)
	Peinture anti-poussière
	Résine d'étanchéité
	Carrelage existant escalier

